

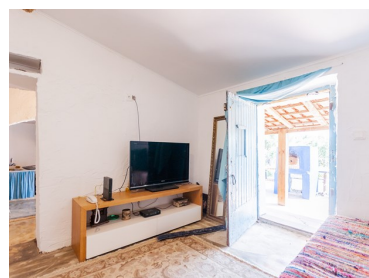

Nossa Senhora da Vila, Nossa Senhora do Bispo e Silveiras - Villa



4 Dormitorios
3 Baños
120 Área (m²)
21000 Área terrestre (m²)

410 000 €
(EUR €)

Parcela con casa de 4 dormitorios en Montemor-o-Novo en venta

Típica finca alentejana, integrada en una espléndida finca de 2,1 hectáreas.

Se encuentra en Montemor-o-Novo y la entrada se realiza por Nacional 4.

Cuenta con una casa con 120m² totalmente recuperados, pero manteniendo la típica construcción alentejana, que consta de 4 dormitorios, 2 salones, 2 cocinas y 3 baños.

En el exterior también se puede disfrutar de la barbacoa y de un horno de leña. La finca está compuesta por aproximadamente 300 olivos con una buena producción y aún bañada por el río Almansor.

Dadas sus características, esta propiedad es ideal tanto para vivienda propia como para turismo



Clara Arsenio

938898538 ²

clara.arsenio@primeland.pt

T +351 966 430 999 ² · T +351 219 411 977 ¹ · E primeland@primeland.pt
Rua Forte Monte Cintra, Loja 1D, Urbanização Real Forte, Sacavém
AMI 17399

¹ (Llamada a red fija nacional) | ² (Llamada red móvil nacional)



rural.

¡Contáctenos para obtener más información o para programar su visita!

Características de la propiedad

- Chimenea
- Plaza de aparcamiento
- Proximidad: Restaurantes, Ciudad, Farmacia, Transporte público, Escuelas
- Vistas: Vistas al pueblo
- Horno de leña
- Hueco
- Con aparcamiento
- Termo acumulador
- Terraza
- Certificación energética: C
- Orientación solar: Norte, Este, Oeste
- Barbacoa
- Terreno vedado



Clara Arsenio

938898538 ²

clara.arsenio@primeland.pt

T +351 966 430 999 ² · T +351 219 411 977 ¹ · E primeland@primeland.pt
Rua Forte Monte Cintra, Loja 1D, Urbanização Real Forte, Sacavém
AMI 17399

¹ (Llamada a red fija nacional) | ² (Llamada red móvil nacional)